

SPECIMEN OF EAR TAG USED FOR IDENTIFICATION OF SHEEP AND GOAT IN REPUBLIC OF BULGARIA

Old supplies (Nov. 2013 and before. BG – 01D to BG – 28D; BG – D30 /simple ear tags/ and BG 001 /two ear tags: simple and electronic/. Some still in use)

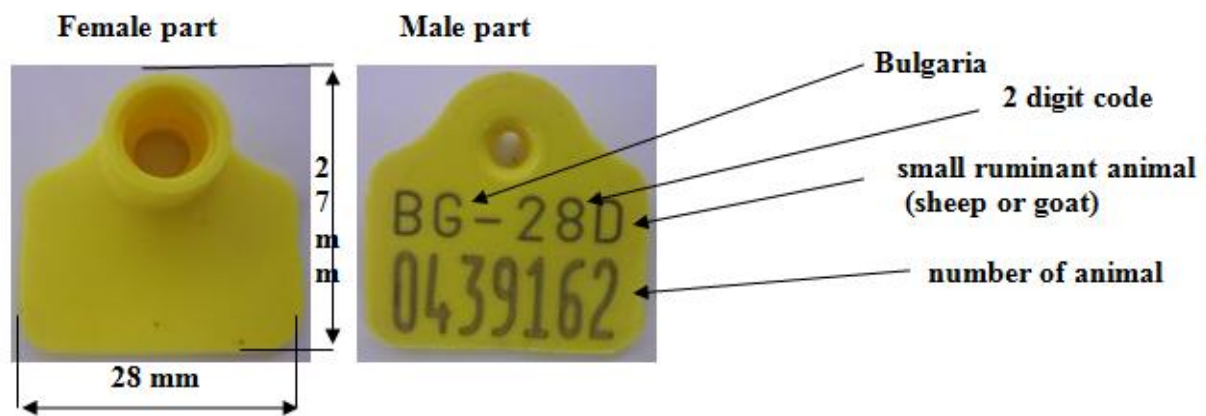

Final supplies (Nov. 2013 and for the future. Two ear tags: simple and electronic. Have different supplies of ear tags, approved of CO)

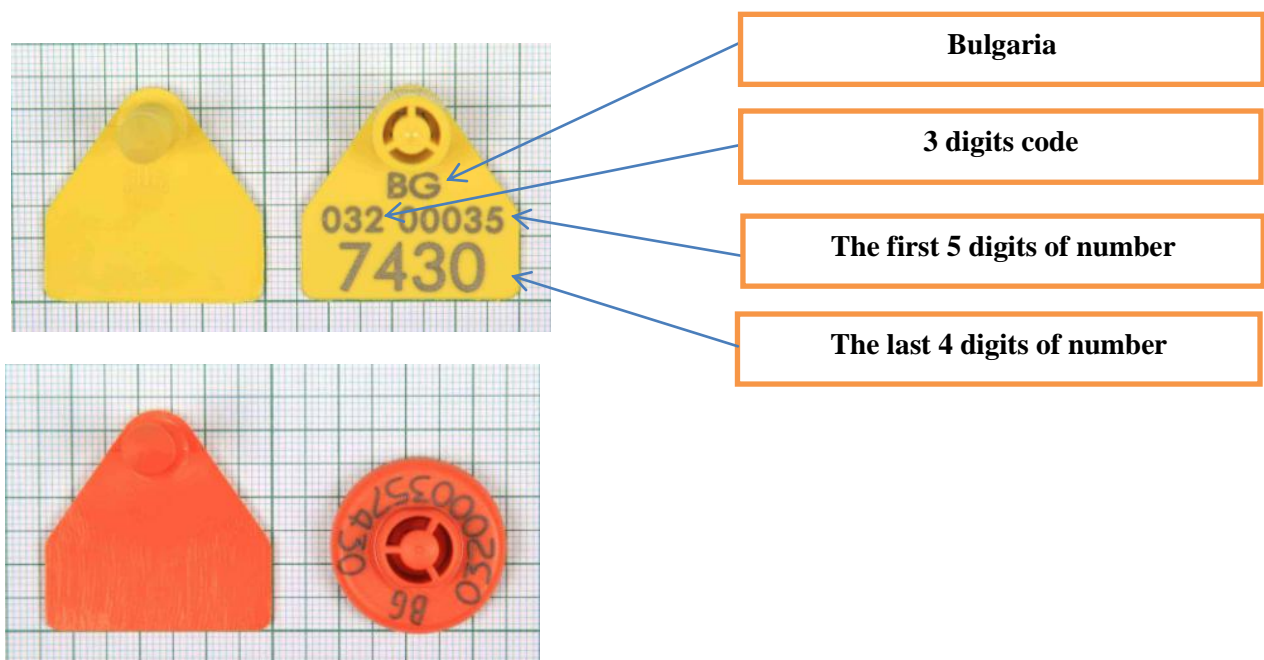

Type 032



Type 033



Type 034



Type 035

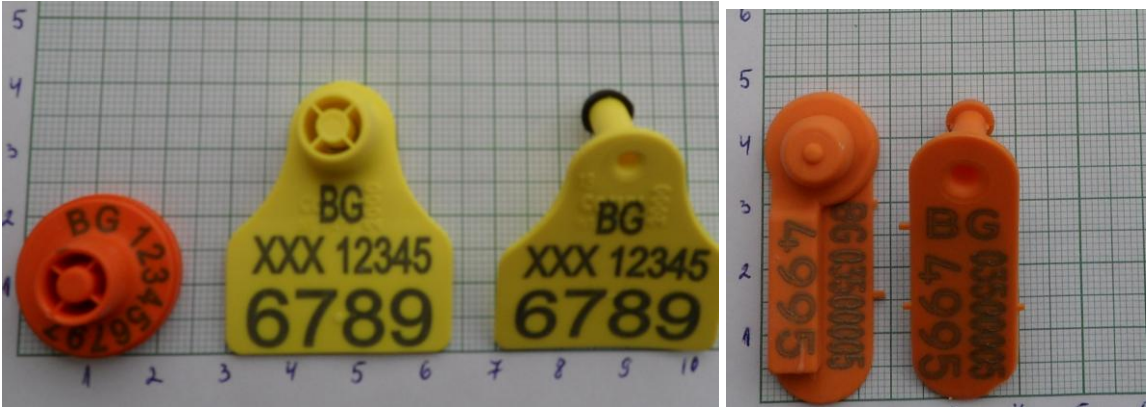

Type 036



Type 037

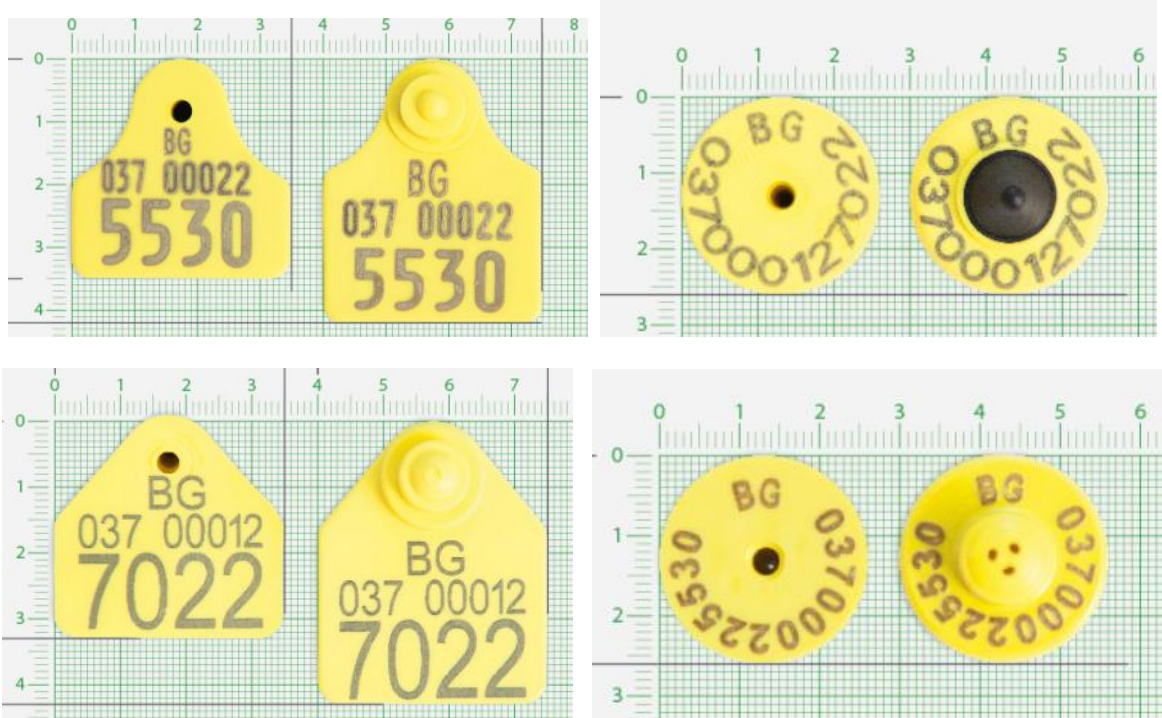

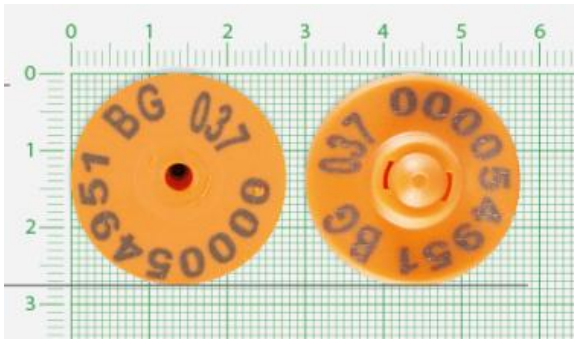

Type 038



Type 039



Type 40



Type 41



Type 44

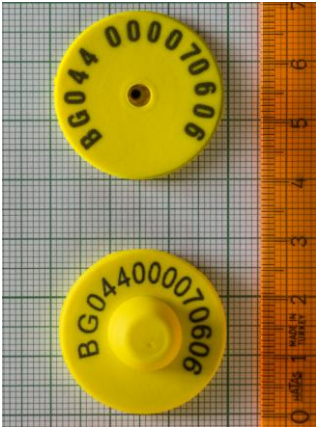

**MODEL OF THE VEEETINARY MOVEMENT DOCUMENT
(BULGARIAN):**

Образец ЗХОЖ – 140 / Утвърден със Заповед № РД 11-30/08.03.2011 г. на изпълнителния директор на БАБХ

РЕПУБЛИКА БЪЛГАРИЯ БЪЛГАРСКА АГЕНЦИЯ ПО БЕЗОПАСНОСТ НА ХРАНИТЕ ОДБХ гр. _____ Община _____ ВУ _____ Селище (гр./с.) _____		1. Придружава товара. 2. Важи вместо квитанция 3. За счетоводство 4. За обекта, от който тръгват животните Събрана такса лв. Словом _____ Подпис: _____
--	---	---

ВЕТЕРИНАРНОМЕДИЦИНСКО СВИДЕТЕЛСТВО
 за придвижване/транспортиране на животни
 издавано от информационната система

№ _____

1. МЯСТО НА ТОВАРЕНЕ - вет. рег. № на животновъдния обект _____ Адрес на ЖО (селище, община, област) _____		
2. ИЗПРАЩАЧ /ОТГОВОРНИК на ЖО/ – за физ. лице – имена, ЕГН/ЛНЧ _____ – за юридически лица – наименование, /БУЛСТАТ _____		
3. НАЧИН НА ПРИДВИЖВАНЕ /превозване/ на животните – вид и № на превозното средство; _____ – Превозвач - наименование; _____ – №, дата на лиценза за превоз на животни _____		
4. ПРИДРУЖИТЕЛ на животните		
5. ЖИВОТНИ	Вид	Брой
Животни с индивидуални идентификатори - ушни марки, електронни чипове и др.,		
1. _____		
2. _____		
3. _____		
Животни с групов идентификатор: вид и брой на животните, номер на идентификатора.		
6. КЛИНИЧНО СЪСТОЯНИЕ НА ЖИВОТНИТЕ ПРИ НАТОВАРВАНЕ		
7. ДИАГНОСТИЧНИ ИЗСЛЕДВАНИЯ И ВАКСИНАЦИИ проведени през последните 30 дни – № и дата на протокола за извършените изследвания/ваксинации, срещу какви заразни болести.		
8. ЦЕЛ НА ПРЕДВИЖВАНЕТО (доотглеждане, незабавно клане, други).		
9. МЯСТО НА РАЗТОВАРВАНЕ - вет. Рег. № на ОЕЗ _____ Адрес на ОЕЗ (селище, община, област) _____		
10. ПОЛУЧАТЕЛ /ОТГОВОРНИК на ОЕЗ/ – за физ. лице – имена, ЕГН/ЛНЧ _____ – за юридически лица – наименование, /БУЛСТАТ _____		

Долуподписаният оторизиран от компетентния орган ветеринарен лекар, с регистрационен № _____, гарантирам с подписа си, че горепосочените животни са предварително прегледани от мен и намерени **за клинично здрави и годни за придвижване** до местопредназначението им. Мястото от което произхождат, е свободно от заразни болести по тези животни или по този вид животни. Животните не са третирани с ветеринарномедицински препарати, забранени за употреба. Животните не са третирани с ветеринарномедицински препарати или ако са третирани, карентния срок е изтекъл. Транспортът се в почистено и дезинфекцирано превозно средство.
 Свидетелството важи само за придвижване на описаните по-горе животни на територията на страната, от мястото на товарене до мястото на разтоварване и има валидност _____ дни, считано от датата на издаването му.

Дата на издаване:	ИЗДАЛ:
Ден _____	ВЕТЕРИНАРЕН ЛЕКАР:
Месец _____	_____
Година _____	/име, фамилия, подпис, щемпел/

MODEL OF THE VETINARARY MOVEMENT DOCUMENT (ENGLISH TRANSLATIONS):

Republic of Bulgaria

BULGARIAN FOOD SAFETY AGENCY

RVS town

Municipality

VU

Village/City



1. Support animals

2. Instead receipt

3. Talon

4. For accountant's office

Fee LV /leva/

Price of the blank

In words.....

Signature:

VETERINARY MOVEMENT DOCUMENT

for movement / transport of animals issued by the Information System

№ _____

1.	<u>LOADING PLACE</u> - veterinary registration number of the holding Address of the holding (Settlement, Municipality, Region)	
2.	<u>OWNER /RESPONSIBLE PERSON/</u> - individual - name, personal No; - legal entity – name, Bulstat No.	
3.	<u>WAY OF MOVEMENT / TRANSPORT / OF ANIMALS</u> - type and No of vehicle; - Owner of the vehicle – Name; - No and date of license to transport animals	
4.	<u>PERSON ACCOMPANYING ANIMALS</u>	
5.	<u>ANIMALS</u> <u>Animals with individual identification</u> - /No of ear tags, EID, ets./ 1. 2. 3.	Species, Number of the animals

	<u>Animals with group identification:</u> Species and Number of the animals, Group identification No	
6.	<u>HEALTH STATUS OF THE ANIMALS UNDER LOAD</u>	
7.	DAYS before transport, when animals are under veterinarian observation. <u>DIAGNOSTIC TESTS AND VACCINATIONS</u> – against which diseases, № of protocol and data on tests/vaccinations	
8.	<u>AIM OF MOVEMENT</u> – (immediately slaughtering , breeding, etc.)	
9.	<u>PLACE OF DESTINATION</u> – (№ of holding, Settlement, Municipality, Region)	
10.	<u>RECIPIENT</u> – <ul style="list-style-type: none"> - individual - name, personal No; - legal entity – name, Bulstat No. 	

I, undersigned veterinarian, Reg. No, certify that animals above are checked from me and they are clinically healthy and suitable for transport to place of destination. Place of departure is free from contagious diseases for the same animals and for the same species. Animals are not treated with prohibited medicines. Animals are not treated with medicines, or if they are, the withdrawal period is gone..Vehicle is cleaned and disinfected before loading.

This document is valid days, from date of issue.

Town. Day Month Year	Issued by: veterinarian: /Name, family, signature, seal/
--	---

MODEL OF THE HOLDING REGISTER (BULGARIAN):

		собственик на обекта:																			
Номер на животновъдния обект		име		презиме		фамилия		ЕГН		подпис											
координати:		адрес:																			
x:																					
y:																					
РЕГИСТЪР НА ЖИВОТНОВЪДЕН ОБЕКТ																					
адрес на животновъдния обект:																					
отговорник на обекта:																					
		име		презиме		фамилия		ЕГН		подпис											
адрес на отговорника на обекта:																					
В обекта се отглеждат (в прозорчето се отбелязва капацитета на обекта за съответния тип животни):																					
01-ЕПЖ		02-ДГЖ		03-СВ		04-ЕК		05-ПЧ		06-ПТ		07-друго									
Мах:		Мах:		Мах:		Мах:		Мах:		Мах:		Мах:									
Собственици на животни в обекта:																					
	Име	Презиме	Фамилия	Адрес				ЕГН	Подпис												
1																					
2																					
3																					
4																					
5																					
6																					
7																					
8																					
9																					
10																					

Марка номер	Дата на раждане – ДД/ММ/ГГ	Дата на маркиране	пол	Порода	Презиме	Име на майка	ЕГН на собственика	Дата на пристигане / П /; напускане / Н /; ДД/ММ/ГГГГ	Име и адрес / ЕГН / Номер на обект	Име на превозвач / ЕГН	Регистрационен номер на прев. средство	Дата на сълърт	забележка
			Ж / М					П: Н:					
								П: Н:					
								П: Н:					
								П: Н:					
								П: Н:					
								П: Н:					
								П: Н:					
								П: Н:					
								П: Н:					
								П: Н:					

MODEL OF THE HOLDING REGISTER (ENGLISH TRANSLATION):

Number of the holding										Owner of the holding:																	
name					second name					family name					Personal No.					signature							
coordinates:										address:																	
x:																											
y:																											
HOLDING REGISTER																											
Address of the holding:																											
Person, responsible for the holding:																											
name					second name					family name					Personal No.					signature							
Address of the person:																											
In holding have (please check boxes and write down max capacity of the holding for the relevant animals):																											
01-Large R.				02-Small R.				03-Swine				04-Equine				05-bees				06-poultry				07-other			
Max:				Max:				Max:				Max:				Max:				Max:							
Animals owners, present in the holding:																											
name		second name			family name			address					Personal No.					signature									
1																											
2																											
3																											
4																											
5																											
6																											
7																											
8																											
9																											

Ear tag number	Date of birth DD/MM/YYYY	Ear tagging date	Sex F M	Breed/ color	Usage	Ear tag of the mother	Personal number of the owner	Date of arrival / A; departure / D; DD/MM/YYYY	Name and address / Personal number of the owner / Holding number	Transporter: name / personal number	Vehicle: Type and reg. number	Date of death	Notes
								A: D:					
								A: D:					
								A: D:					
								A: D:					
								A: D:					
								A: D:					
								A: D:					
								A: D:					
								A: D:					
								A: D:					